



CasaBelle

Aménagement intérieur & décoration

Book

2021 / 2022

casabelle.fr



À propos

L'agence CasaBelle s'adresse aux **particuliers et professionnels** qui souhaitent **repenser et/ou rénover** leurs espaces de vie et de travail, ou ceux de leurs clients.

Elle privilégie les **matériaux et matières naturels**, et recherche en permanence la **cohérence** entre les lieux à aménager et leur environnement.

Elle porte sur chaque projet un nouveau regard pour proposer des **solutions uniques** alliant **esthétique et fonctionnalité**.

Elle accompagne ses clients du simple **coaching déco** à la gestion de projet de **rénovation complète**.

casabelle.fr



Sommaire

Projets pour clients professionnels

| | |
|----------------------------|----------|
| Bureau pour un écrivain | P. 4-5 |
| Locaux d'entreprise | P. 6-9 |
| Restaurant de centre ville | P. 10-11 |
| Boutique de maroquinerie | P. 12-15 |

Projets pour clients particuliers

| | |
|-----------------------------------|----------|
| Appartement locatif pour étudiant | P. 16-17 |
| Maison de campagne contemporaine | P. 18-19 |
| Appartement de bord de mer | P. 20-23 |
| Appartement haussmannien | P. 24-27 |

CasaBelle

| | |
|------------|-------|
| Agence | P. 28 |
| Expérience | P. 28 |
| Références | P. 29 |
| Presse | P. 29 |

Bureau pour un écrivain

Projet

Enjeux

- Concevoir l'implantation des éléments et la décoration intérieure d'un bureau destiné à un écrivain
- Intégrer quelques éléments de mobilier du client dans une **décoration globale** harmonieuse et inspirante

Surface & localisation

18m² dans un loft à Paris

Parti pris décoratif

Un papier-peint panoramique propice à l'évasion associé à des **teintes fraîches** et une **organisation pratique** de l'espace

Mots clés

Dépaysant Relaxant Contemporain Fonctionnel

Univers coloriel & matériaux



Planche de sélection «couleurs & matériaux»



Espace «détente»

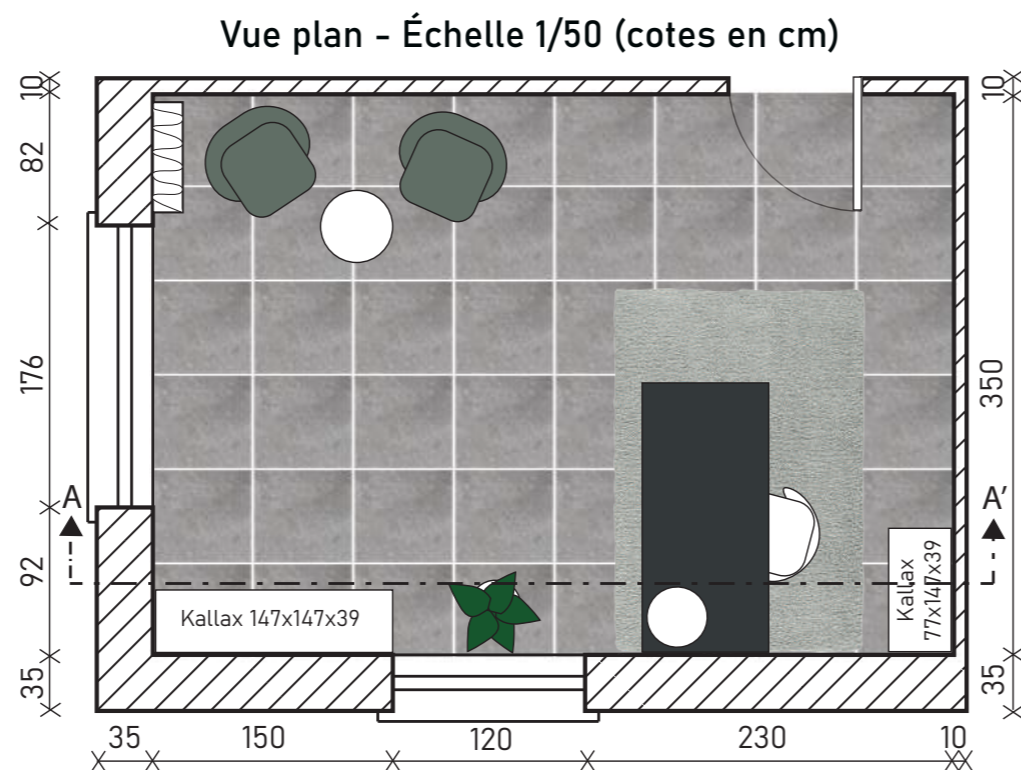
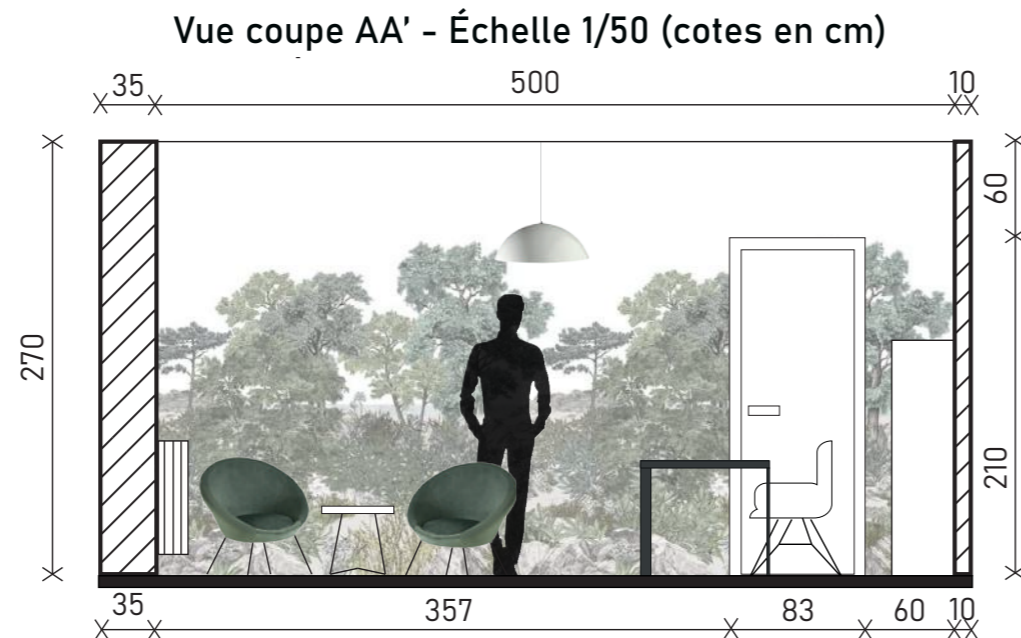

Espace «travail»



Croquis en perspective

Espace «travail»:
Avec vue sur papier peint panoramique pour inspiration et proximité de la fenêtre (lumière naturelle)

Espace «travail»: rangements Kallax (L77) avec livres, dossiers, fournitures de bureau



Bloc prises intégré dans le mur à hauteur du bureau, fonctionnel et discret

Espace «détente»: rangements Kallax (L147) avec revues, livres, machine à café

Espace «détente»:
Avec vue extérieure pour évasion

Locaux d'entreprise

Projet

Enjeux

- Concevoir l'aménagement de l'espace et la décoration des nouveaux locaux d'une start-up qui commercialise des objets de décoration
- Véhiculer les valeurs de l'entreprise et créer un espace à la fois ouvert, fonctionnel et original

Surface & localisation

Plateau de 180m² + terrasse extérieure de 54m² à Paris

Parti pris décoratif

Un maximum de transparence et d'ouverture, l'utilisation de matériaux recyclés et/ou naturels réhaussés par des couleurs dynamiques, et une attention particulière portée à l'ergonomie

Mots clés

Naturel Moderne Insolite Modulable Durable

Univers coloriel & matériaux



Planche de sélection «mobilier & matériaux»



Plan technique de l'espace aménagé - Échelle 1/100 (cotes en cm)

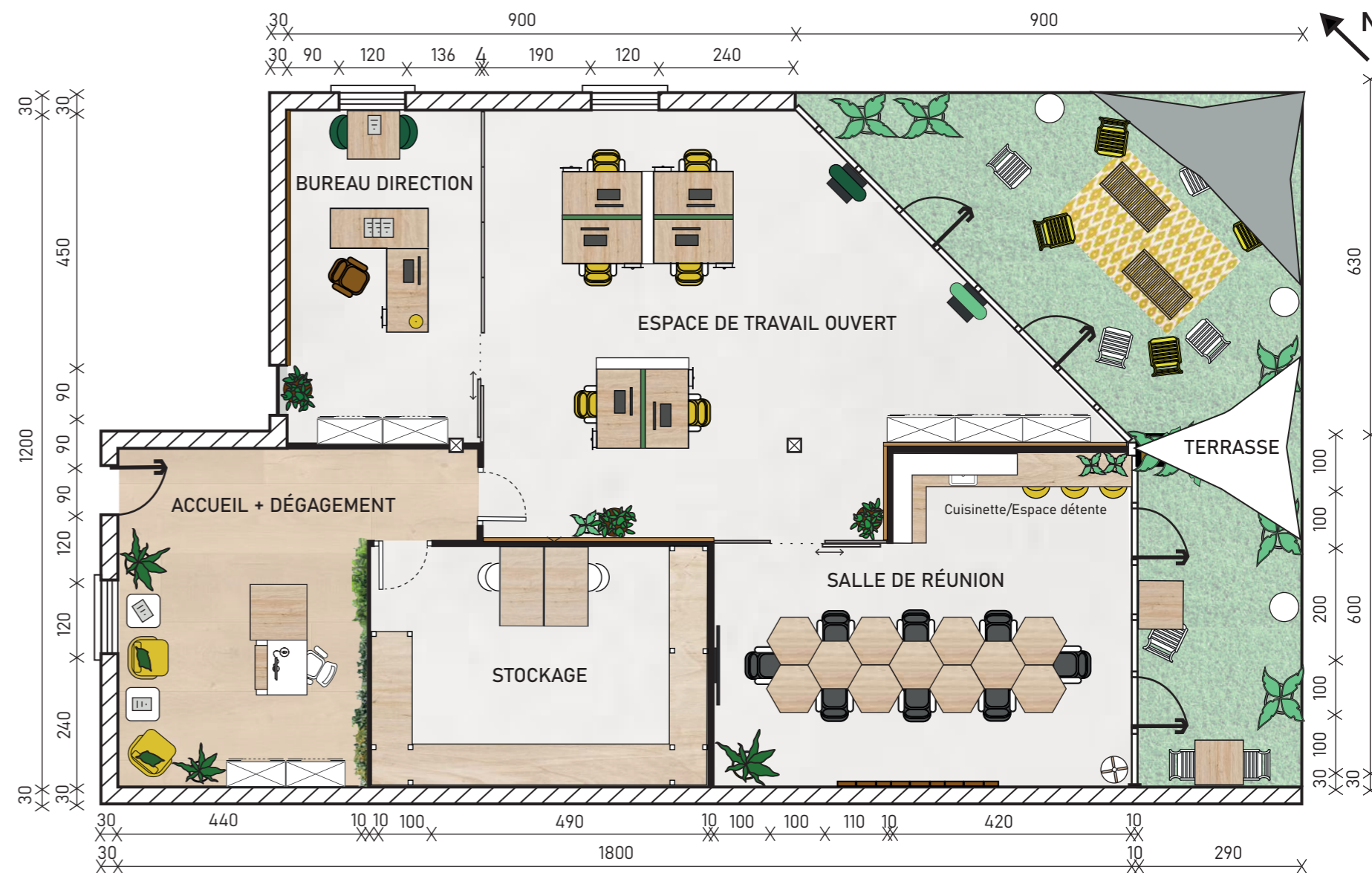

Vue 3D globale du plateau

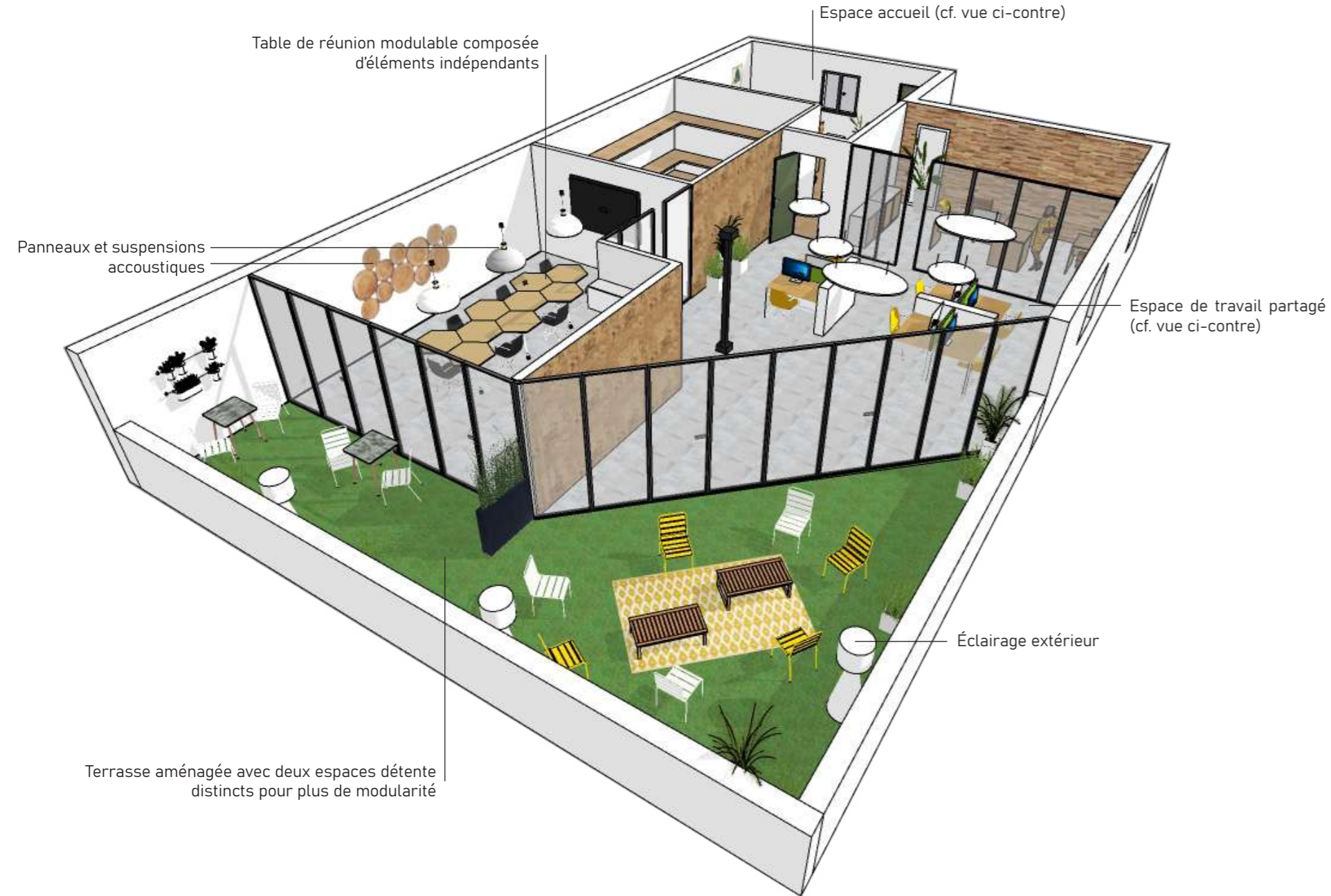

Espace accueil



Salle de réunion



Open-space



Restaurant « Le Café Zen»

Projet

Enjeux

- Concevoir l'aménagement intérieur et la décoration de la salle d'un restaurant
- Créer une ambiance «Zen», un univers à la fois chaleureux et relaxant

Surface & localisation

60m² dans le centre ville de Lyon

Parti pris décoratif

Des lignes épurées et une présence forte de la nature sous différentes formes

Mots clés

Végétal Pur Brut Respirant Aérien

Univers coloriel & matériaux



Planche de sélection «revêtements & matériaux»



Planche de sélection «mobiliers & accessoires»



Croquis en perspective

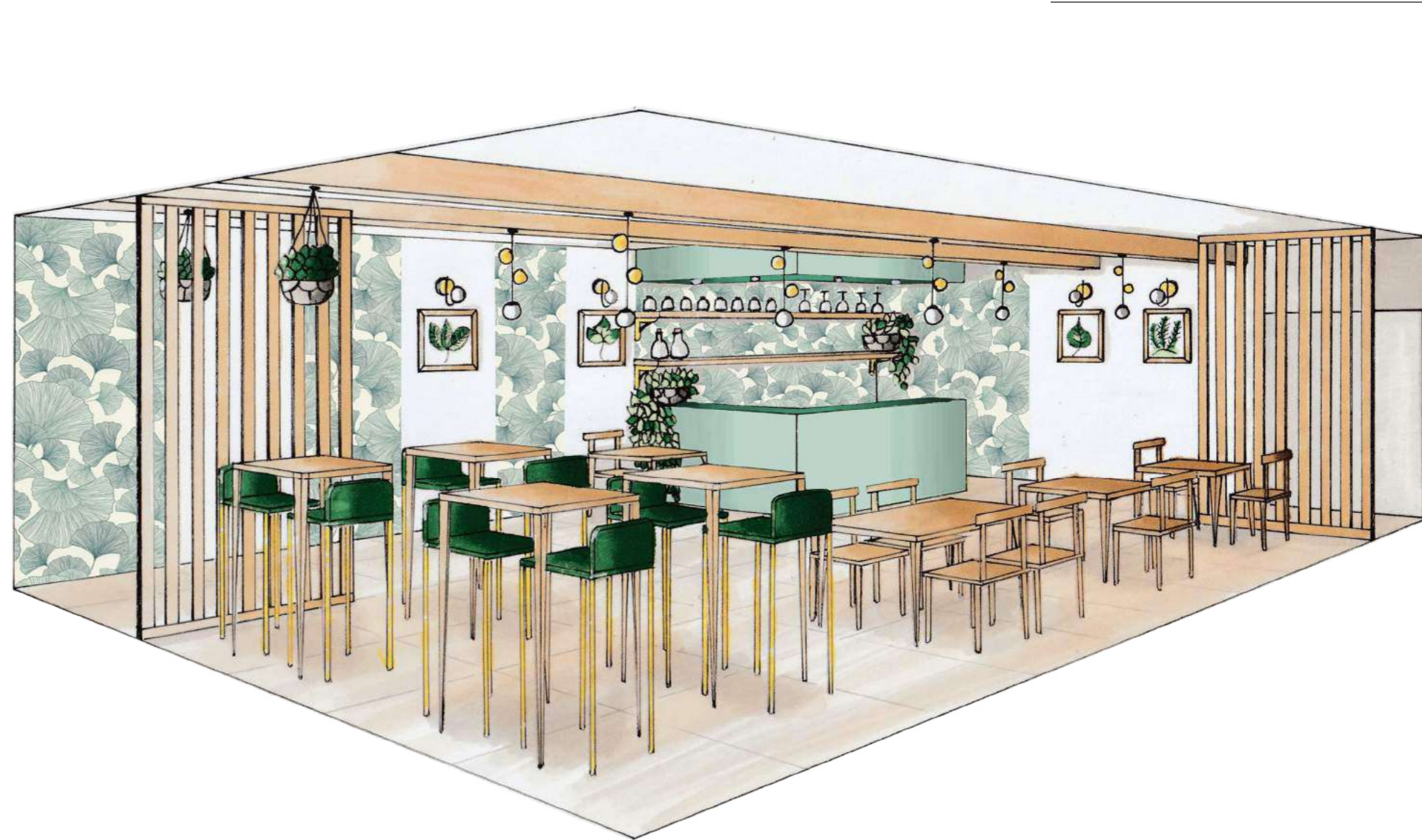

Boutique «Cuirs & Cie»

Projet

Enjeux

- Concevoir l'aménagement intérieur et la décoration de la boutique vitrine d'une prestigieuse marque de maroquinerie
- Créer un espace de vente présentant 7 gammes de produits, un coin réunion et une réserve
- Garantir un accès PMR

Surface & localisation

55m² à Paris

Parti pris décoratif

La récurrence du cuivre et des matériaux naturels

Une décoration poétique et délicate

Un lieu singulier qui propose une expérience

Mots clés

Épuré Végétal Frais Élégant Léger

Univers coloriel & matériaux

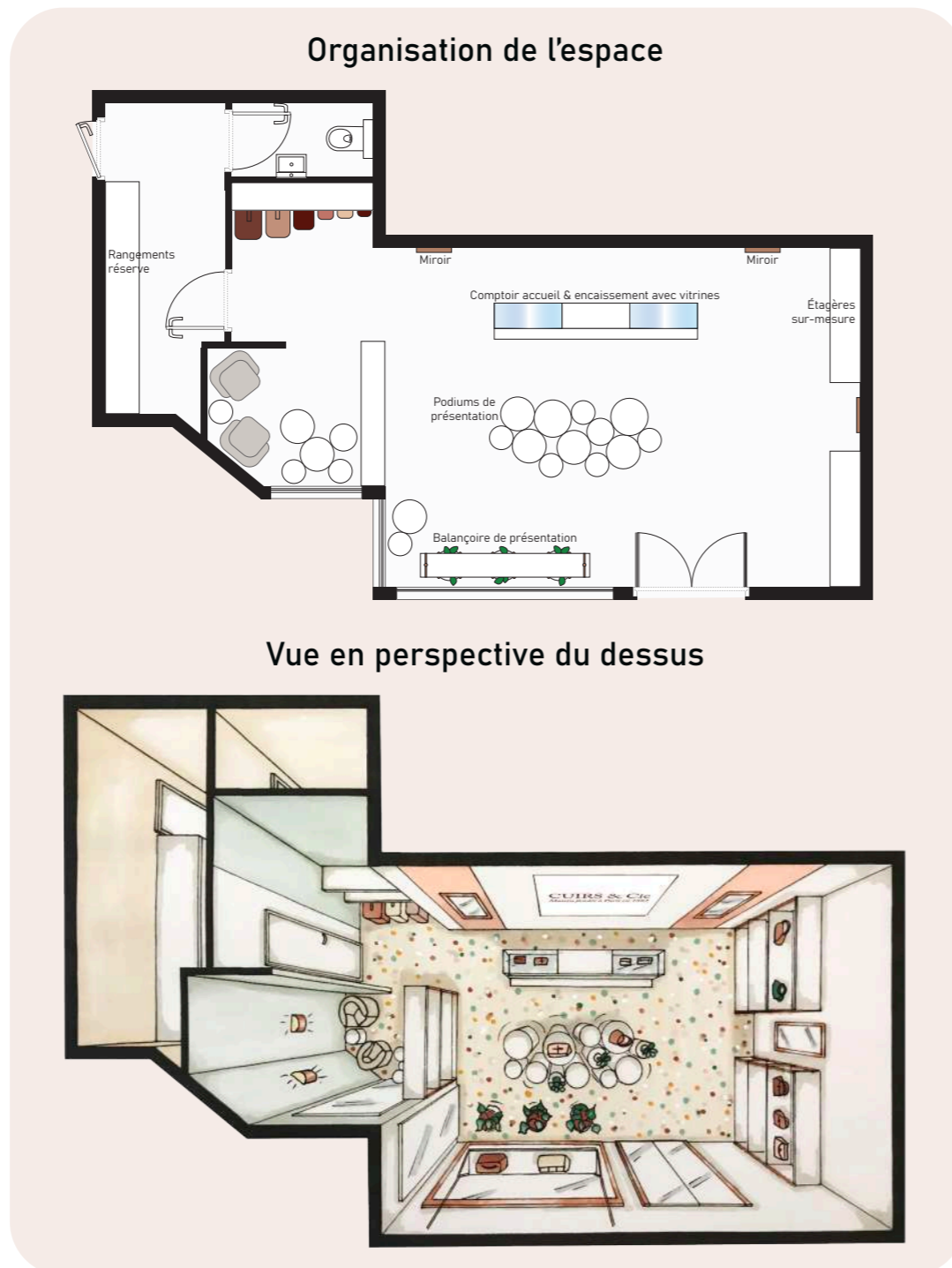

Vue coupe - Échelle 1/50 (cotes en cm)

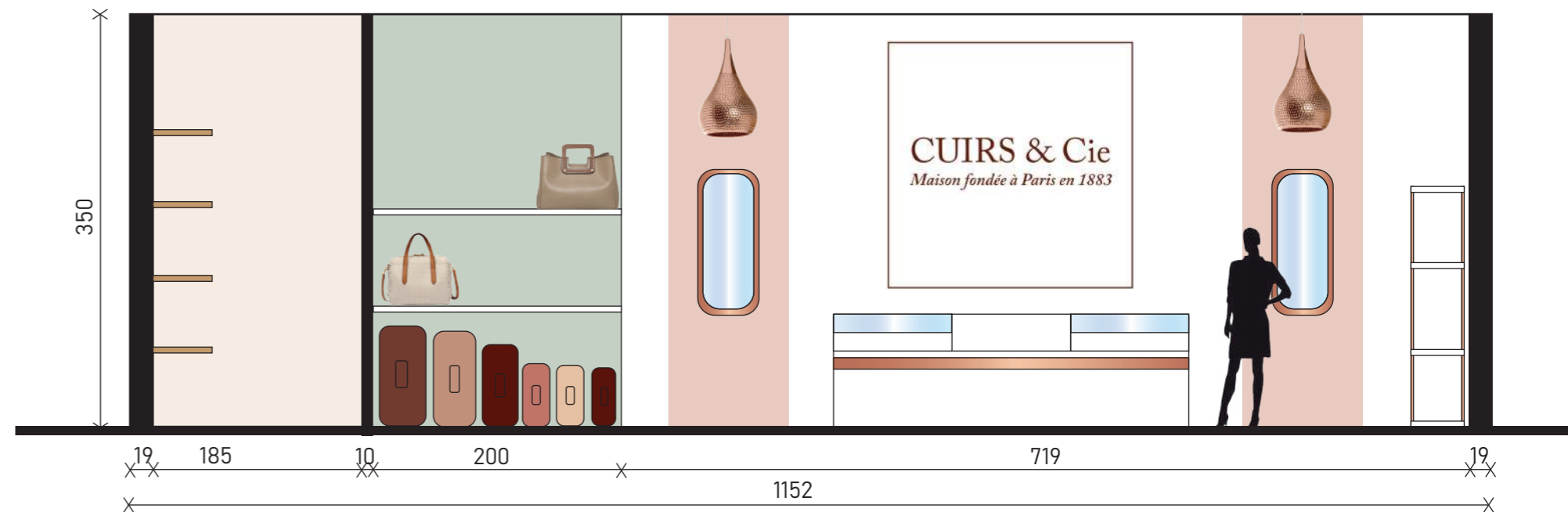

Élévation de la façade - Échelle 1/50 (cotes en cm)



Planche de sélection «mobiliers & accessoires»



Croquis en perspective

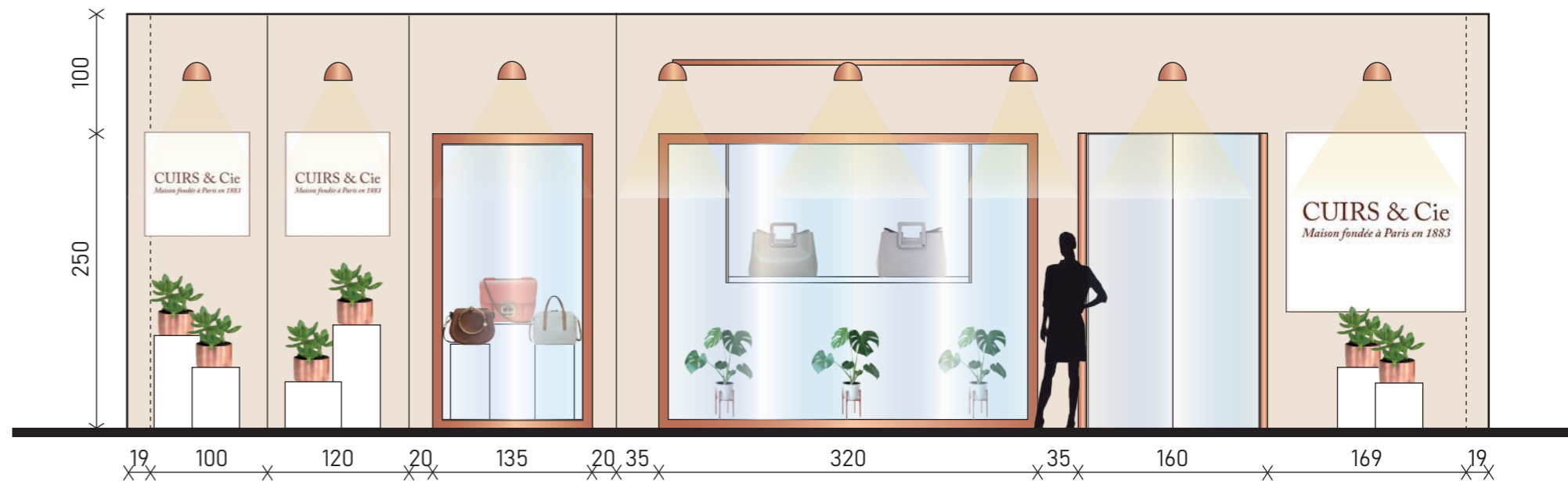

Appartement locatif pour étudiant

Projet

Enjeux

- Concevoir l'aménagement intérieur et la décoration complète d'un appartement destiné à la location
- **Optimiser les espaces** et **valoriser** au mieux la hauteur sous plafond
- Rédiger le Descriptif des travaux par lots (DCE) et préparer le Planning de chantier

Surface & localisation

34m² loi Carrez / 40m² surface plancher

Parti pris décoratif

Un mélange de matériaux bruts, de mobilier chiné et de quelques accessoires colorés afin de créer une ambiance jeune et accueillante

Mots clés

Fonctionnel Graphique Ludique Chaleureux

Univers coloriel & matériaux



Vue plan: Étage

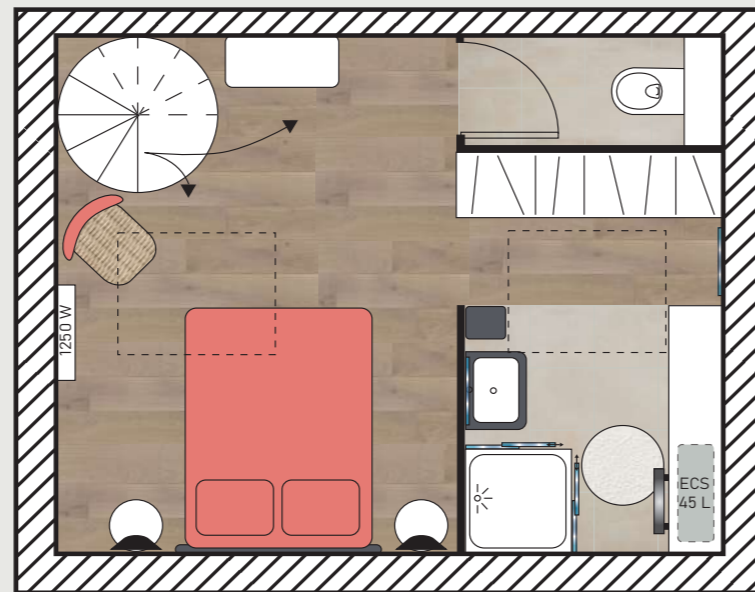

Vue plan: Rez-de-chaussée

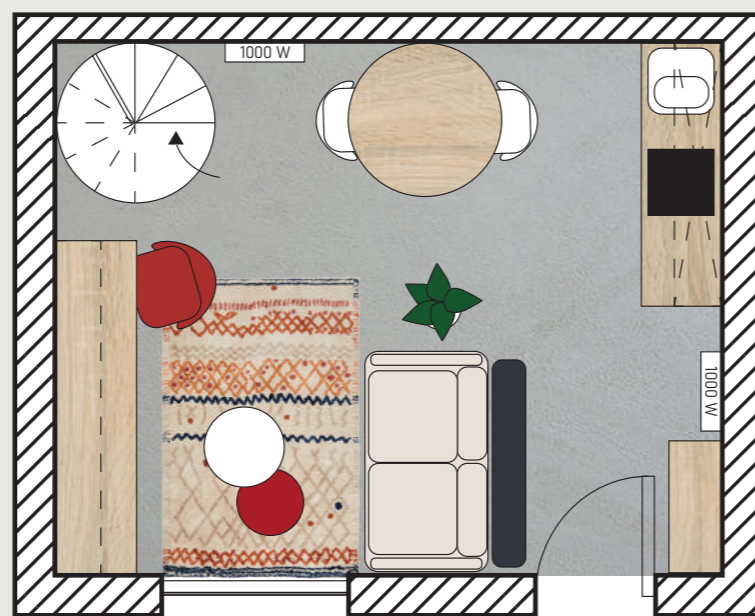

Croquis en perspective

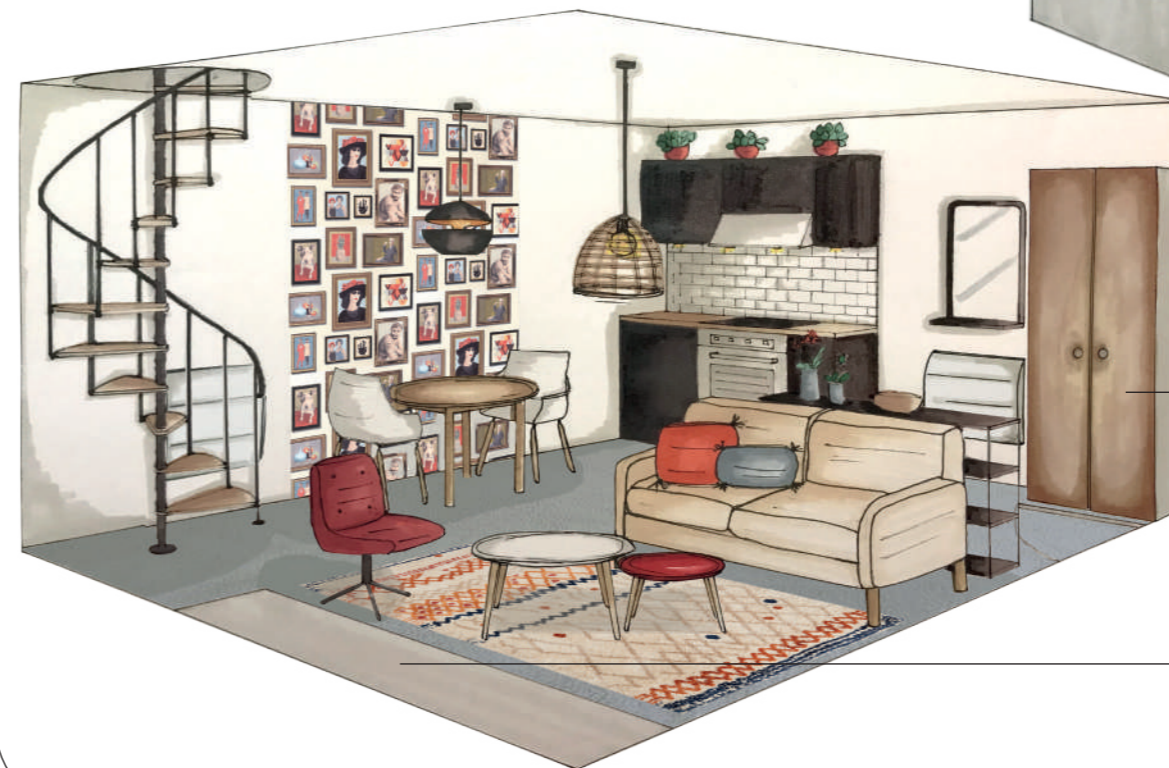

Dressing L200 intégré
derrière les WC

Rangements sous-pente sur-mesure
intégrant le ballon d'eau chaude

Placard de l'entrée sur-mesure
intégrant le tableau électrique

Meuble TV/bibliothèque/bureau
sur-mesure

Maison de campagne contemporaine

Projet

Enjeux

- Repenser l'architecture intérieure, l'aménagement de l'espace et la décoration du rez-de-chaussée et de la terrasse extérieure d'une maison de campagne
- Créer un **espace de vie** accueillant largement ouvert sur l'extérieur
- Apporter de la **modernité** à cette maison avec des éléments de décoration **design** et **contemporains**

Surface & localisation

160m² près d'Aix-en -provence

Parti pris décoratif

Des **matériaux authentiques** et bruts (conservation des tomettes) associés à du mobilier et des accessoires aux **formes voluptueuses** et conviviales

Mots clés

Authentique Naturel Enveloppant Chaleureux

Univers coloriel & matériaux



Planche de sélection «mobilier & matériaux»



Vues 3D photoréalistes



Appartement de bord de mer

Projet

Enjeux

- Transformer une salle de bain en deux salles d'eau
- **Rénover intégralement** et **décorer** les 2 chambres et la pièce à vivre ouverte (salon, salle à manger, cuisine)
- Dessiner un **meuble de rangement sur-mesure** encadrant la baie vitrée tout en sublimant le magnifique panorama

Surface & localisation

70m² à Arcachon

Parti pris décoratif

Utilisation de **couleurs et matières** qui évoquent le Bassin d'Arcachon: camaïeux de beige/bleu/vert de gris, matériaux patinés, fibres végétales

Mots clés

Brut Naturel Dépaystant Paisible Bohême

Univers coloriel & matériaux



Rénovation de la pièce à vivre côté cuisine

Avant rénovation



Après travaux

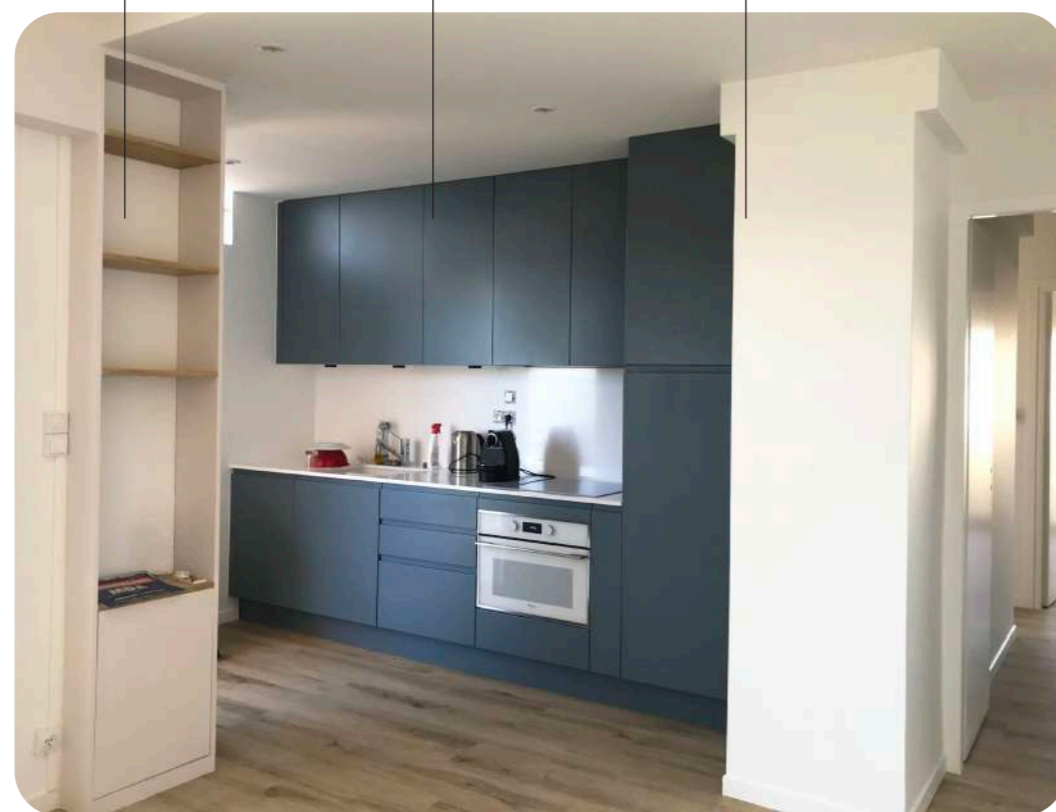

Rénovation de la chambre 1

Avant rénovation



Après travaux



Projet



Transformation d'une salle de bain en 2 salles d'eau

Projet salle d'eau 1

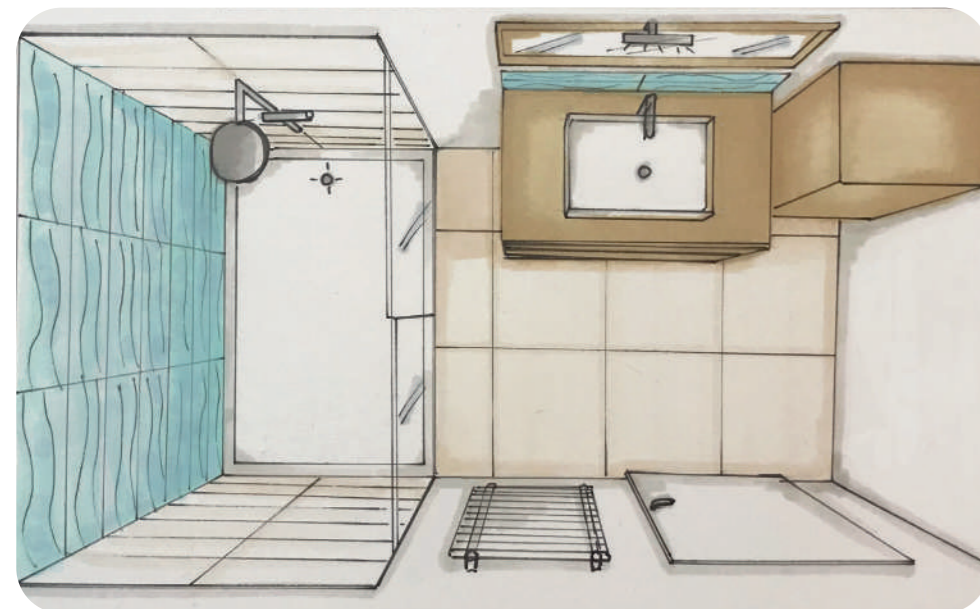

Après travaux



Projet salle d'eau 2

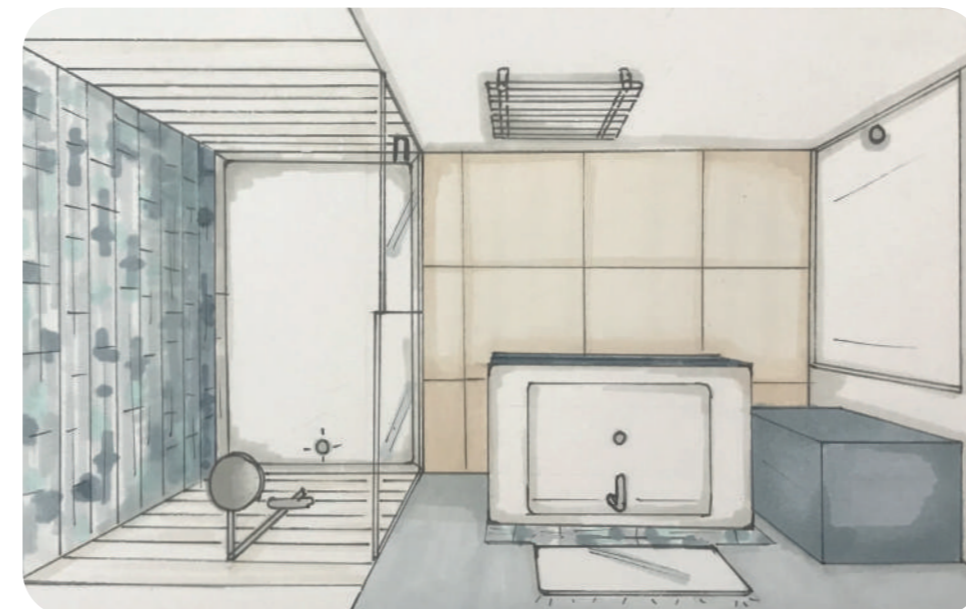

Avant rénovation



Après travaux



Appartement haussmannien

Projet

Enjeux

- Rénover intégralement l'ensemble de l'appartement, l'optimiser et le moderniser
- Imaginer un maximum de **rangements intégrés** (dressings, meuble TV/bibliothèque, étagères...)
- Conserver et sublimer les **prestations existantes** tout en proposant une **décoration actuelle**

Surface & localisation

70m² à Asnières

Parti pris décoratif

Utilisation de **couleurs délicates**, de **revêtements et mobilier nobles** pour révéler le potentiel des lieux

Récurrence du laiton pour renforcer l'unité globale (luminaires, interrupteurs, poignées...)

Mots clés

Raffiné Contemporain Harmonieux Fonctionnel

Univers coloriel & matériaux



Plan technique du projet Échelle 1/50 (cotes en cm)

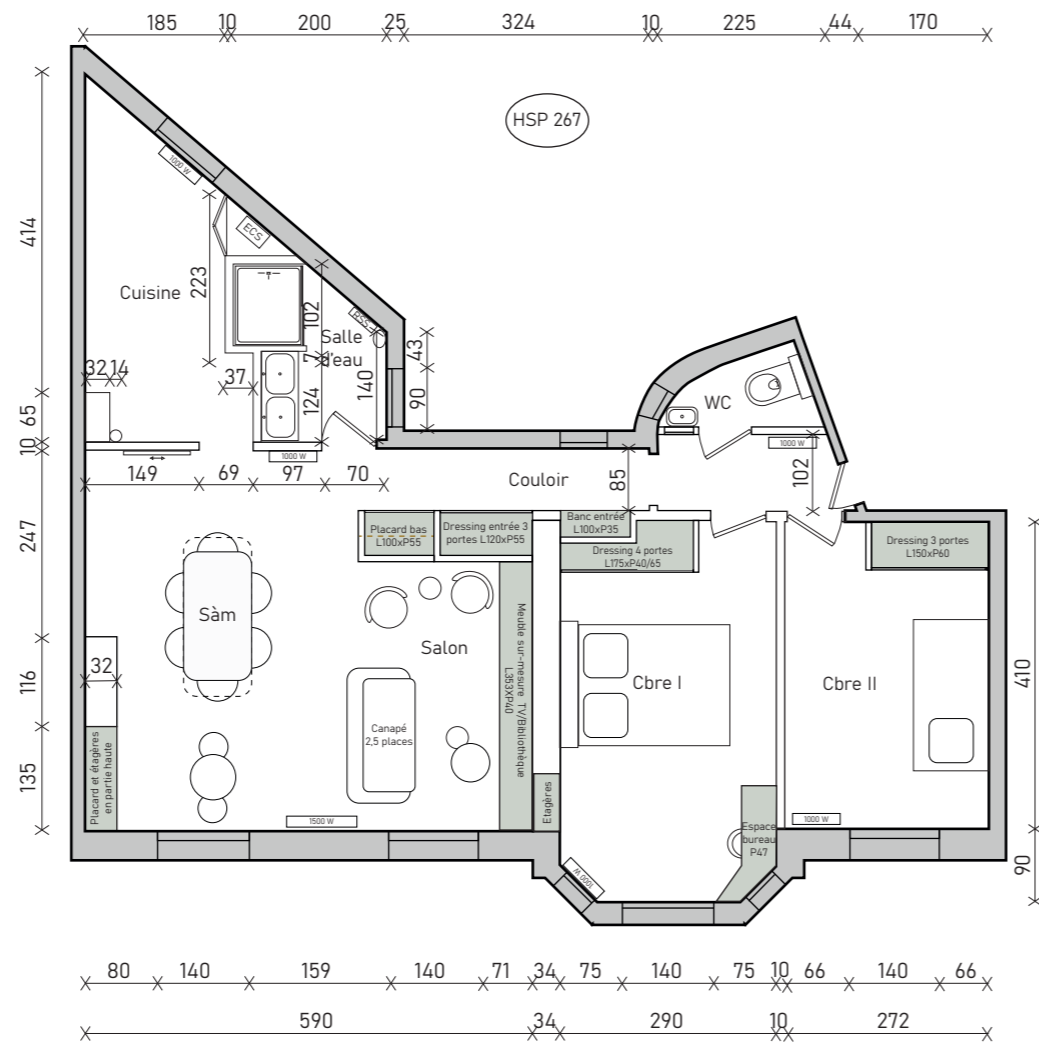

Mobilier intégré à réaliser sur-mesure selon plans

Rénovation et décoration des 2 chambres

Avant rénovation



Après travaux: chambre enfant



Après travaux: chambre adulte



Placard et étagères conçus et réalisés sur-mesure

Dressing intégré avec portes menuisées réalisées sur-mesure



Finitions en laiton brossé

Rénovation et aménagement de l'entrée et du couloir

Avant rénovation



Avant rénovation



Après travaux



Création sur-mesure d'une niche intégrant un banc avec rangements et d'un grand dressing

Après travaux

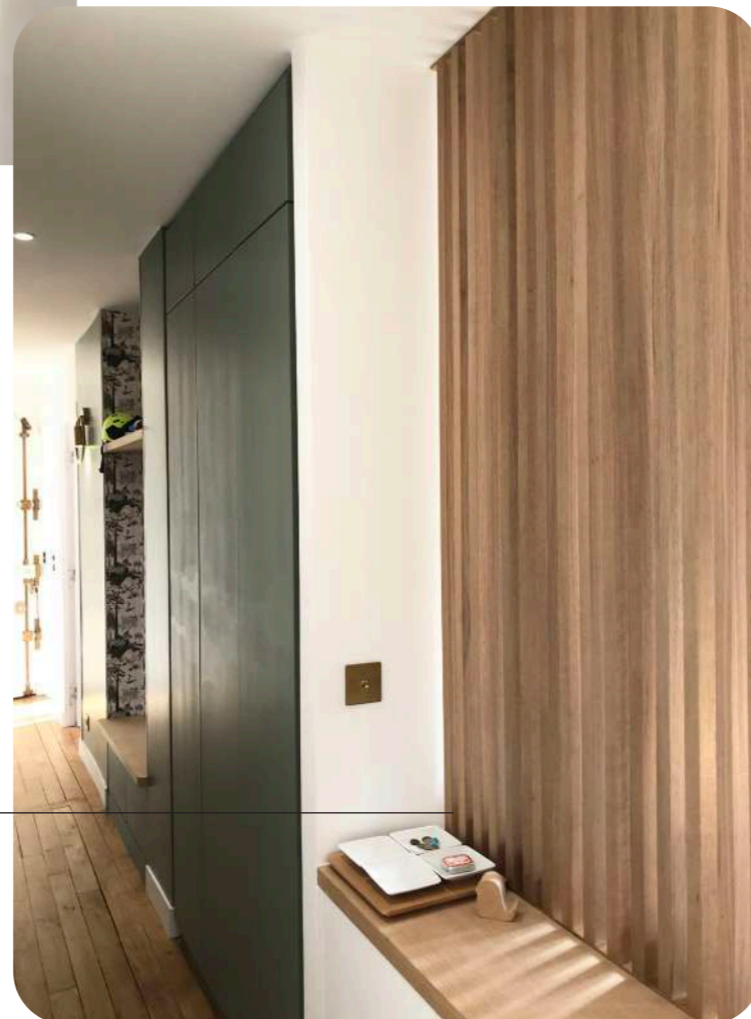

Ouverture sur le salon avec un claustra pour plus de légèreté et de luminosité
Meuble à chaussures en partie basse

Rénovation et aménagement de la pièce à vivre

Avant rénovation



Après travaux

Conservation, rénovation et retapissage des fauteuils d'origine



Claustra et meuble TV conçus et réalisés sur-mesure



Intégration des prestations anciennes, comme ici une plaque de marbre



Agence

CasaBelle est une agence d'aménagement d'espace et de décoration intérieure établie à **Bordeaux** et **Hourtin**, créée par Alice Delépine.



«Repenser»

Conception de projets
Plans techniques
Descriptif des travaux
Suivi de chantier



«Optimiser»

Sélection du mobilier
Implantation des éléments
Home-staging
Conception de mobilier sur-mesure



«Embellir»

Coaching déco à domicile
Sélection de mobilier, accessoires
Préconisation de matériaux
Création d'ambiance

Expérience

Réalisation de projets variés

- Rénovation complète de logement:
Appartement de vacances à Arcachon (33)
Appartement familial à Montrouge (92)
Appartement haussmannien à Asnières (92)
- Aménagement intérieur et décoration:
Maison secondaire à Hourtin (33)
Échoppe traditionnelle à Bordeaux (33)
Combles d'une maison de campagne en Bourgogne (21)
Bureaux d'entreprise près de Toulouse (31)
- Conception de mobilier sur-mesure:
Banque d'accueil pour un cabinet dentaire à Lille (59)
Mobilier de rangements sur-mesure: dressing, bibliothèque...
- Visites conseil à domicile

15 ans d'expérience dans l'univers du bâtiment

Parcours de la fondatrice de l'agence, Alice Delépine:

2020: Création de l'agence CasaBelle

2019-2021: Formation à l'EDAA, Ecole du Design et des Arts Appliqués

2004-2019: Responsable Marketing International Groupe Atlantic Chauffage - Sanitaire - Biens d'équipement de la maison

Références

« Nous avons été très satisfaits de la prestation d'Alice: elle a fait preuve de beaucoup de **réactivité**, d'**imagination** et de **professionnalisme**; elle a trouvé des solutions tout à fait en accord avec le **style** que nous souhaitions et conçu un espace à la fois **fonctionnel** et plein de **charme**. »

*Martine S. - Particulier
Aménagement de combles à la campagne*

« CasaBelle m'a accompagné dans l'aménagement de nouveaux bureaux. L'**écoute** et la **créativité** d'Alice ont permis de réaliser un **environnement de travail** qui convient parfaitement à **nos besoins**. D'autres collaborations sont à venir. »

*Thomas D. - Client professionnel
Aménagement d'espaces bureau sur 2 étages*

« Alice est une décoratrice d'intérieur exceptionnelle, d'un très grand **professionnalisme**. Je suis ravie de mon expérience et de mon projet; Alice était à l'**écoute de mes envies** et a proposé des solutions **adaptées à mes besoins**. Travailler avec elle est un **réel plaisir**. Je recommande sans hésiter. »

*Erika Q. - Particulier
Prestation «Book déco»*

« Alice a refait tout notre appartement, elle est **disponible** et surtout très à l'**écoute** de nos **gouts** et de notre **style de vie**. Elle a également trouvé de multiples **optimisations intelligentes** pour contourner les contraintes existantes (optimiser un angle en local technique par exemple). C'est un vrai **bonheur** de lui confier notre projet! »

*Lise V. - Particulier
Rénovation complète d'un appartement*

« Nous avons sollicité CasaBelle pour des **conseils** de réagencement d'espace et la **revalorisation** d'une belle maison années 30 à Bordeaux. Alice a été **force de propositions constructives et personnalisées**. Nous sommes très satisfaits de ses suggestions et en particulier du **choix harmonieux et judicieux des couleurs**. »

*Annaïck D. - Particulier
Prestation «Visite conseil déco»*

« Alice fait preuve d'une grande **réactivité** et **disponibilité**, c'est clé dans notre métier. Elle est hyper **flexible** et sait **s'adapter** face aux aléas des chantiers. »

*Sébastien C. - Entreprise générale de travaux
Rénovation complète d'un appartement*

Presse

le journal du Médoc
Vendredi 9 avril 2021

Infos du Nord-Médoc

HOURTIN. L'essor immobilier de la commune attire de nouvelles compétences et métiers liés à l'amélioration de l'habitat.

Une décoratrice d'intérieur « nature »

✓ **Danielle PAILLARDON**

Alice Delépine, son époux et leurs trois enfants ont eu un coup de cœur pour un beau terrain au centre de Hourtin et y ont bâti une grande et lumineuse maison pour en faire leur résidence principale. La maison de Hourtin tout juste terminée, ces habituels résidents bordelais y ont passé le premier confinement au calme.

Puis, il y a quelques mois, Alice a créé son entreprise, CasaBelle, après une carrière de 15 ans en région Île-de-France dans une grande entreprise industrielle française d'équipements pour la maison. Elle y était en charge de la communication et du marketing international et voyageait beaucoup. Beaucoup trop à son goût, avec trois jeunes enfants. Elle a suivi son époux à Bordeaux et a choisi une reconversion qui lui permet d'être plus sédentaire tout en étant en contact direct avec ses clients. Passionnée de décoration, ayant le goût du beau et du détail, elle a décidé de passer un diplôme d'architecture d'intérieur et de décoration à l'École du Design et des arts appliqués à Reims. Son agence est basée à Bordeaux et à Hourtin; elle partage sa vie entre les deux sites.

Très inspirée par la nature, les matières brutes qui transmettent une énergie ou celles qui ont une histoire, elle aime aussi mélanger les matières pour apporter des touches plus modernes. Elle aime « trouver des solutions pratiques, optimiser les lieux de vie, trouver l'astuce qui permet de gagner un peu d'espace », confie-t-elle. « J'adore ce que je fais, c'est varié, je suis sur le terrain,



Alice Delépine à Hourtin.

PHOTO:JDM-DP

au contact avec les clients, les entreprises. Avec le confinement, des gens m'appellent pour aménager un coin bureau pour télétravailler. » Sa clientèle est pour l'instant majoritairement composée de particuliers, mais elle offre également ses services aux entreprises qui ont besoin de réorganiser leurs espaces en fonction des nouveaux modes de travail liés à la crise sanitaire. Finis les open-spaces ! Il faudra sans doute cloisonner les bureaux pour limiter les circulations de personnes et du virus. De l'architecture d'intérieur au dessin du mobilier sur mesure, de la décoration pure à la définition du nouvel univers souhaité par le client, Alice réalise des études personnalisées qu'elle présente sous forme de maquettes 3D. « Cela permet au client de se projeter, de visualiser le résultat. » Elle prend également en charge la relation avec les entreprises et le côté technique du travail l'intéresse beaucoup. Équipée de logiciels de retouche

d'image et de plans pour passer de la 2D à la 3D, elle peut répondre rapidement aux demandes qui commencent à affluer de la région parisienne, du bassin d'Arcachon, de Bordeaux. « Naturellement, j'aurais pensé avoir une clientèle plus féminine, mais finalement j'ai de nombreux clients hommes, des retraités, des chefs de famille. Les jeunes femmes semblent se débrouiller seules, elles ont des idées et consultent des magazines spécialisés » À ceux et celles qui souhaitent justement se débrouiller seuls mais qui ont besoin d'un petit coup de pouce, Alice propose deux heures de coaching à la maison, « des conseils concrets et des astuces pendant la visite pour valoriser au mieux votre bien (désencombrement, réagencement des espaces...). Une synthèse est envoyée par mail dans les trois jours qui suivent la visite. »

Renseignements sur le site Internet : casabelle.fr



Aménagement intérieur & décoration

Contact:

Alice Delépine

06 64 43 28 31

contact@casabelle.fr

Bordeaux - Hourtin

[casabelle.fr](https://www.casabelle.fr)

